

- SUTARTINIAI ŽYMĖJIMAI:
- kadastriniai matavimai suformuotų žemės sklypų ribos;
 - gatvės bortas ;
 - atraminė sienutė iš surenkamų elementų;
 - vejos bortas;
 - projektuojama asfalto danga;
 - projektuojama betoninių trinkelų/plytelių danga;
 - projektuojama veja;
 - darbų vykdymo riba;
 - projektuojama grindinio danga su dekoro elementais;
 - akcentiniai suoliukai iš segmentų;
 - rūdinto plieno atribio bortai želdinių ploto atskyrimui nuo vejos arba trinkelų dangos;
 - standartinis suoliukas ir šiukšlių dėžė;
 - gėlinės;
 - galimos vietos stiklo pluošto skulptūroms - dekorui;
 - medžio šaknų apsaugos grotelės;
 - apšvietimo atramos, traukdančios arba iš dalies traukdančios projekciniai sprendiniai.

PASTABOS:
Šulinių liukus, patenkančius po važiuojamąja dalimi, pakelti iki važiuojamosios dalies aukščio;
Šulinių liukus, kurie patenka po projektuojama veja įrengti 0,05 m aukščiau nei projektuojamas paviršius.

SITUACIJOS SCHEMA:

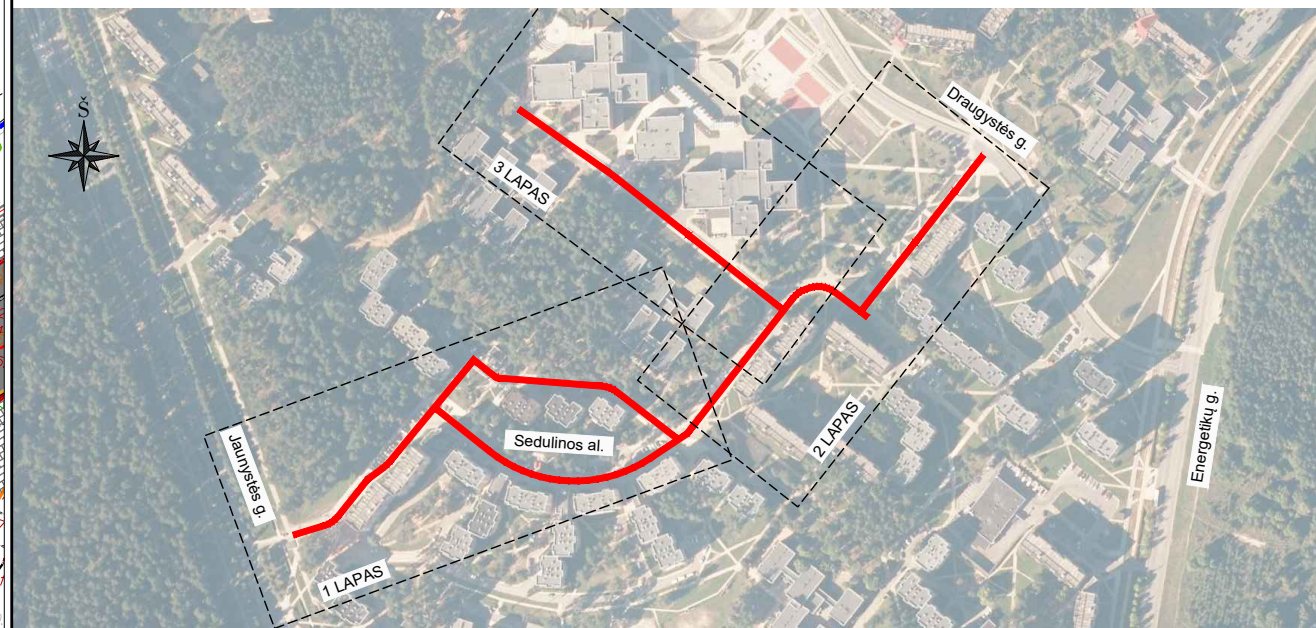

| | | | |
|---------------------|--------------------------------------|---|--|
| 0 | 2020 | Projektiniai pasiūlymai | |
| LAIDA | IŠLEIDIMO DATA | LAIDOS STATUSAS. KEITIMO PRIEŽASTIS (JEI TAIKOMA) | |
| KVAL. PATV. DOK. NR | LOCUS 3D | | STATINIO PROJEKTO PAVADINIMAS |
| | | | Ivaziavimo į kiemą Nr. 312 Visagine, rekonstravimo projektas |
| 36342 | PV | Benas Ubartas | DOKUMENTO PAVADINIMAS |
| 33965 | PDV | Benas Ubartas | Dangų ir eismo organizavimo planas M1:500 |
| | PROJ. | Simonas Minderis | |
| LT | STATYTOJAS IR (ARBA) UŽSAKOVAS | | DOKUMENTO ŽYMUO |
| | Visagino savivaldybės administracija | | P20-19-PP-DEO |
| | | | LAPAS LAPŲ |
| | | | 1 3 |

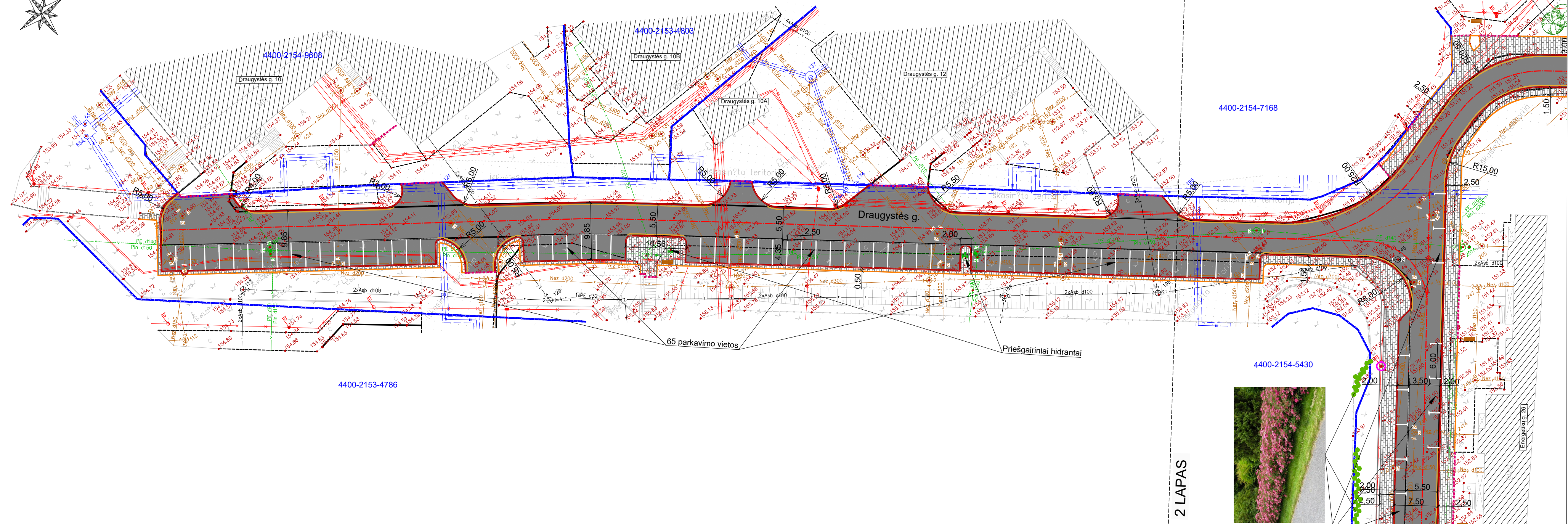

2 LAPAS

2 LAPAS

SUTARTINIAI ŽYMĖJIMAI:

- kadastriniais matavimais suformuotų žemės sklypų ribos;
- gatvės bortas ;
- atraminė sienutė iš surenkamų elementų;
- vejos bortas;
- projektuojama asfalto danga;
- projektuojama betoninių trinkelų/plytelių danga;
- projektuojama veja;
- darbų vykdymo riba;
- projektuojama grindinio danga su dekoro elementais;
- akcentiniai suoliukai iš segmentų;
- rūdinto plieno atribio bortai želdinių ploto atskyrimui nuo vejos arba trinkelų dangos;
- standartinis suoliukas ir šiukšlių dėžė;
- gėlinės;
- galimos vietos stiklo pluoštams - dekorui;
- medžio šaknų apsaugos grotelės;
- apšvietimo atramos, traukdančios arba iš dalies traukdančios projekciniai sprendiniai.

PASTABOS:

Šulinių liukus, patenkančius po važiuojamąja dalimi, pakelti iki važiuojamosios dalies aukščio;

Šulinių liukus, kurie patenka po projektuojama veja įrengti 0,05 m aukščiau nei projektuojamas paviršius.

SITUACIJOS SCHEMA:

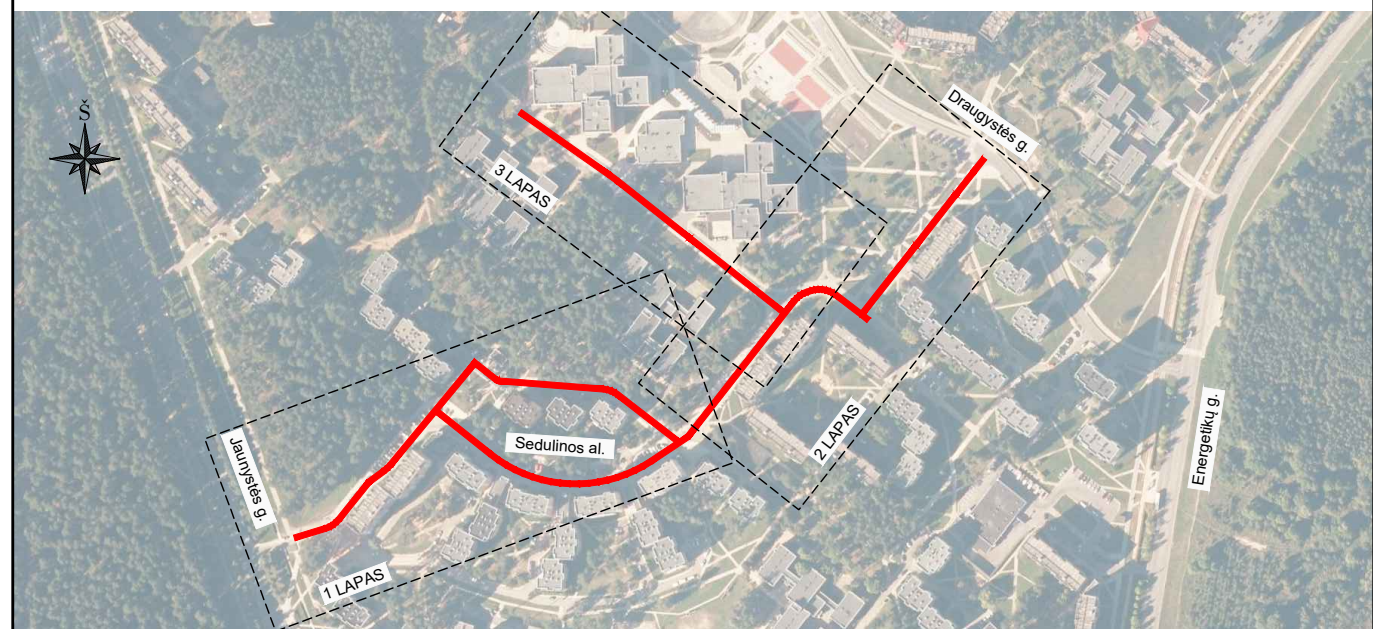

| | | | |
|-----------------|-------|------|-------|
| DOKUMENTO ŽYMUO | LAPAS | LAPŲ | LAIDA |
| P20-19-PP-DEO | 3 | 3 | 0 |

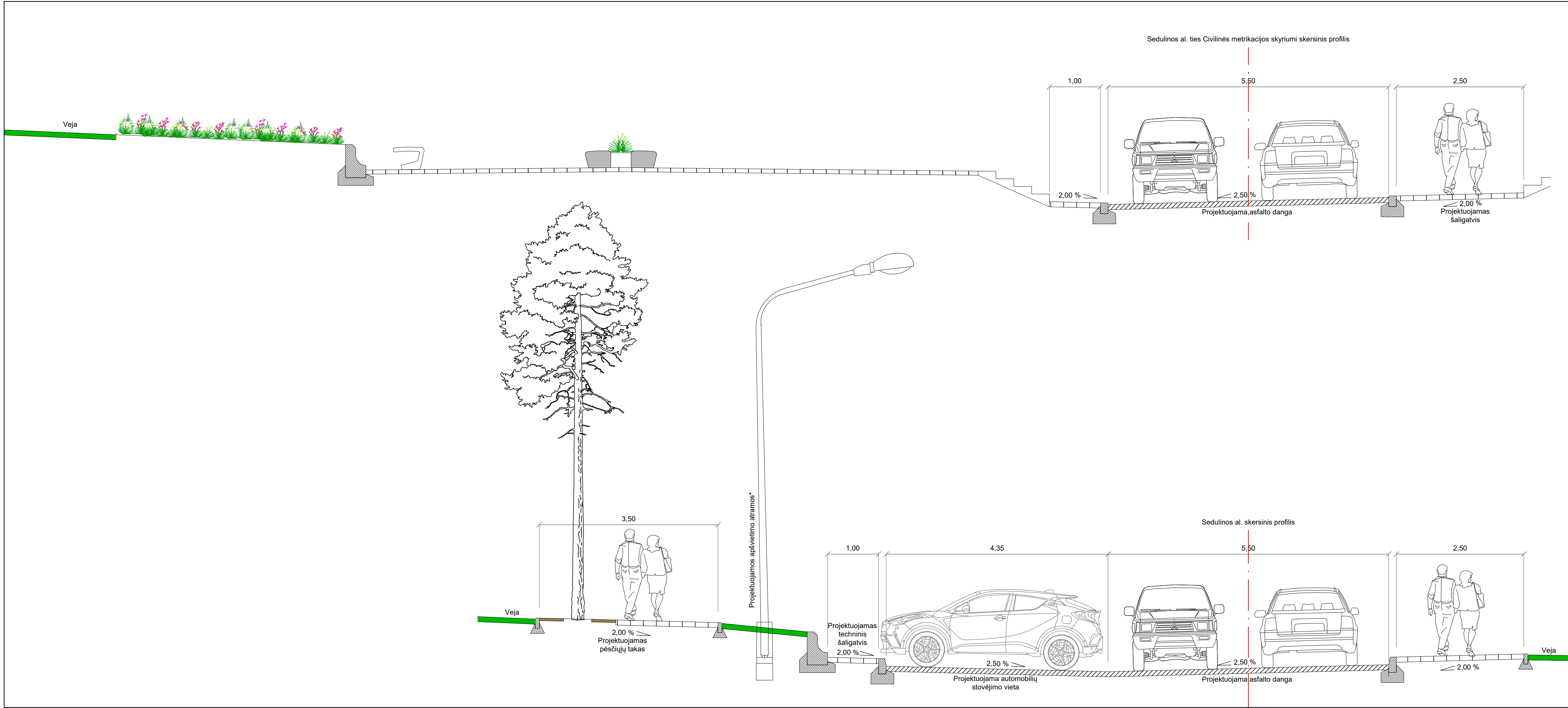

PASTABOS:

* projektuojamų apšvietimo atramų tikslios vietos bus parenkamos techninio projekto metu.

| | | | | |
|---------------------|--|---|---|------------|
| 0 | 2020 | Projektiniai pasiūlymai | | |
| LAIDA | IŠLEIDIMO DATA | LAIDOS STATUSAS. KEITIMO PRIEŽASTIS (JEI TAIKOMA) | | |
| KVAL. PATV. DOK. NR | LOCUS 3D | | STATINIO PROJEKTO PAVADINIMAS Įvažiavimo į kiemą Nr. 312 Visagine, rekonstravimo projektas | |
| 36342 | PV | Benas Ubartas | DOKUMENTO PAVADINIMAS | LAIDA |
| 33965 | PDV | Benas Ubartas | Skersiniai profiliai M1:50 | 0 |
| | PROJ. | Simonas Minderis | | |
| LT | STATYTOJAS IR (ARBA) UŽSAKOVAS Visagino savivaldybės administracija | | DOKUMENTO ŽYMUO P20-19-PP-SP | LAPAS 1 |
| | | | | LAPŲ 1 |